



PAPARAN PUBLIK
PUBLIC EXPOSE

PT SURYA CITRA MEDIA Tbk

JAKARTA, 25 JUNI 2018



DEWAN KOMISARIS



Komisaris Utama (<i>President Commissioner</i>)	Raden Soeyono
Wakil Komisaris Utama / Komisaris Independen (<i>Vice President Commissioner / Independent Commissioner</i>)	Suryani Zaini
Komisaris (<i>Commissioner</i>)	Alvin W. Sariaatmadja
Komisaris (<i>Commissioner</i>)	Jay Geoffrey Wachter
Komisaris Independen (<i>Independent Commissioner</i>)	Glenn M. Surya Yusuf

DIREKSI



Direktur Utama (<i>President Director</i>)	Sutanto Hartono
Direktur (<i>Director</i>)	Harsiwi Achmad
Direktur (<i>Director</i>)	Imam Sudjarwo
Direktur (<i>Director</i>)	Rusmiyati Djajaseputra
Direktur Independen (<i>Independent Director</i>)	Mutia Nandika

AGENDA

- 1. TINJAUAN INDUSTRI MEDIA**
- 2. TINJAUAN PERFORMA PERUSAHAAN**
- 3. JADWAL PEMBAYARAN DIVIDEN FINAL
TAHUN BUKU 2017**



AGENDA 1
TINJAUAN
INDUSTRI MEDIA
(**BIDANG USAHA SCM, PENETRASI**
MEDIA, BELANJA IKLAN MEDIA)



TINJAUAN INDUSTRI MEDIA BIDANG USAHA

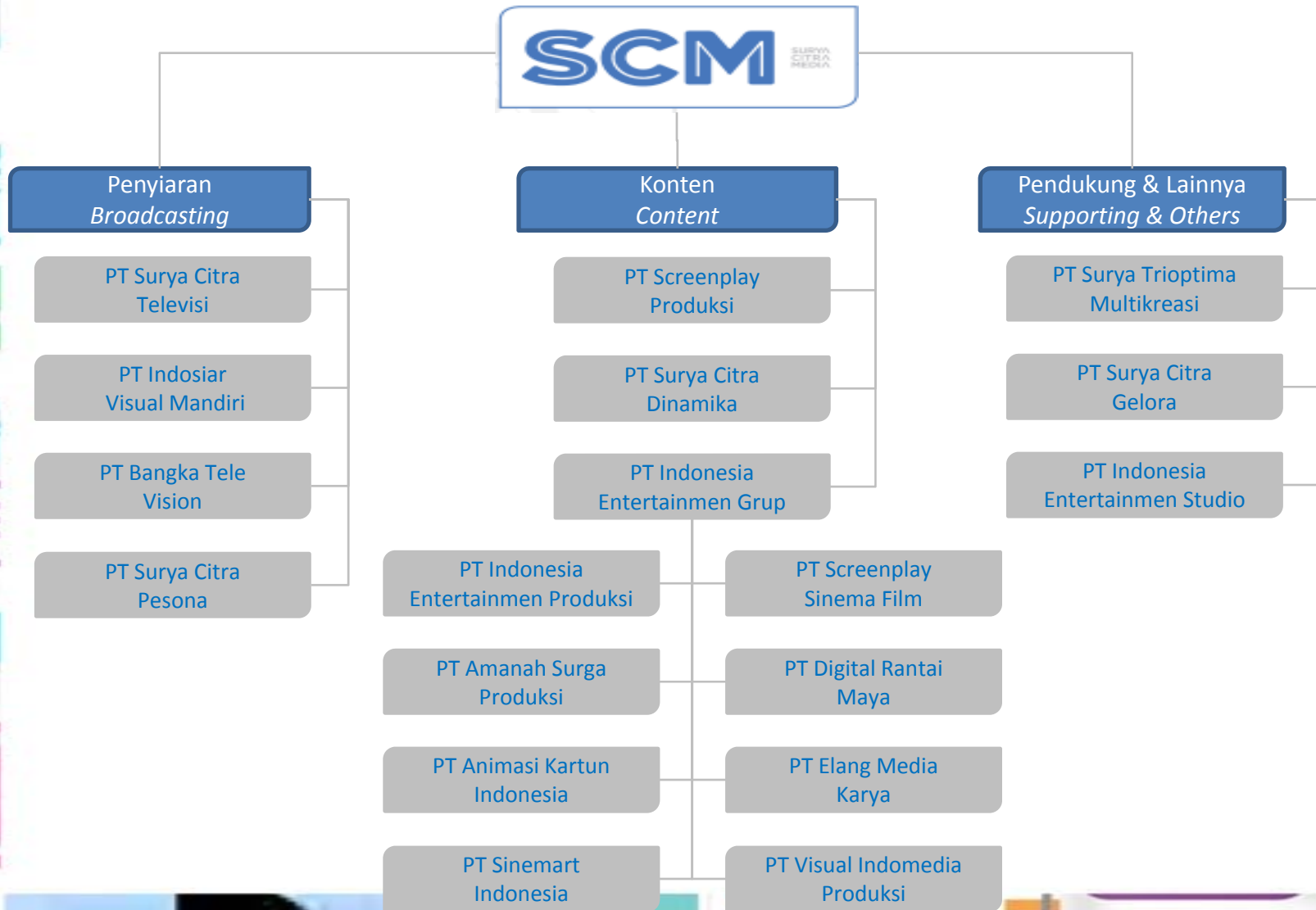

TINJAUAN INDUSTRI MEDIA

PENETRASI MEDIA DI INDONESIA (DALAM %)

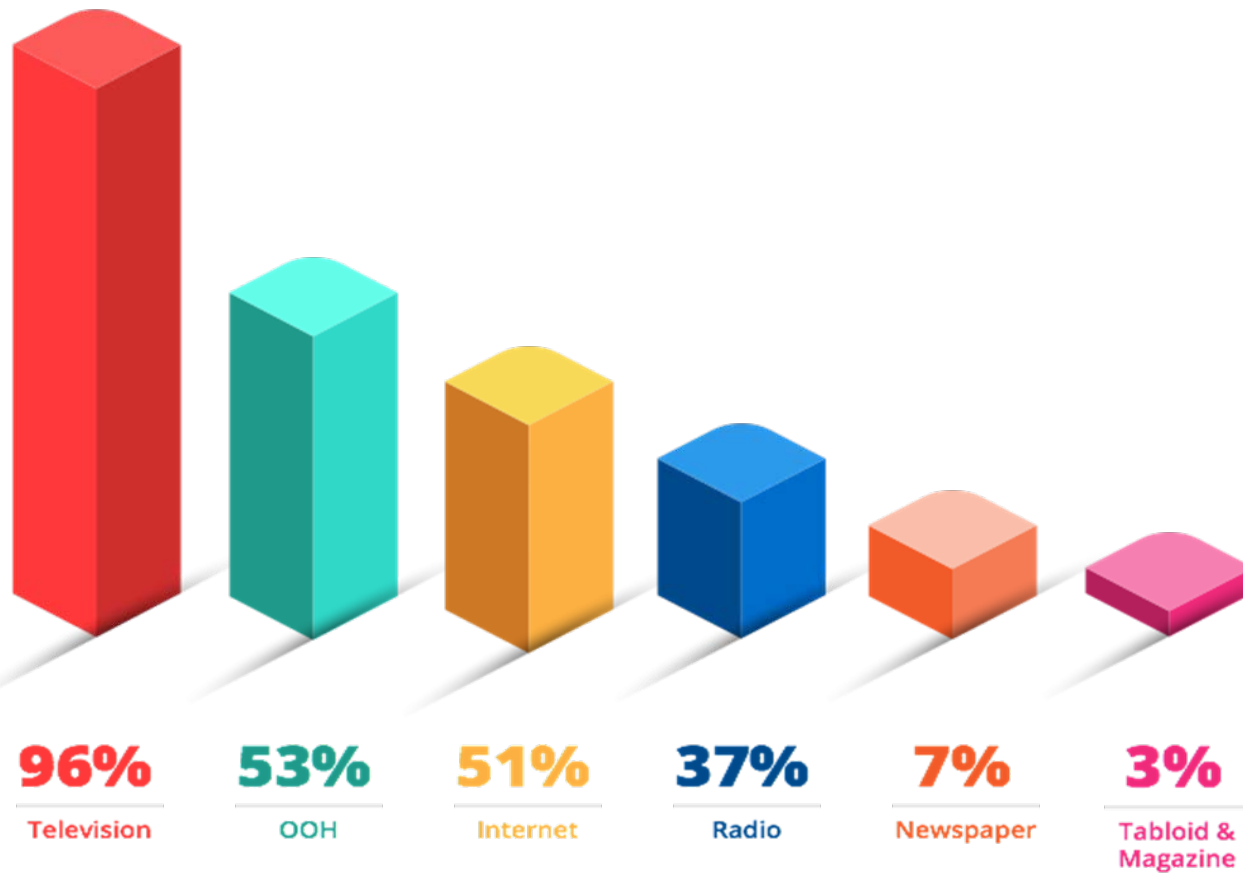

Sumber : Nielsen

TINJAUAN INDUSTRI MEDIA

BELANJA IKLAN TV SECARA GROSS 2013 – 2018 (DALAM MILIAR RUPIAH)

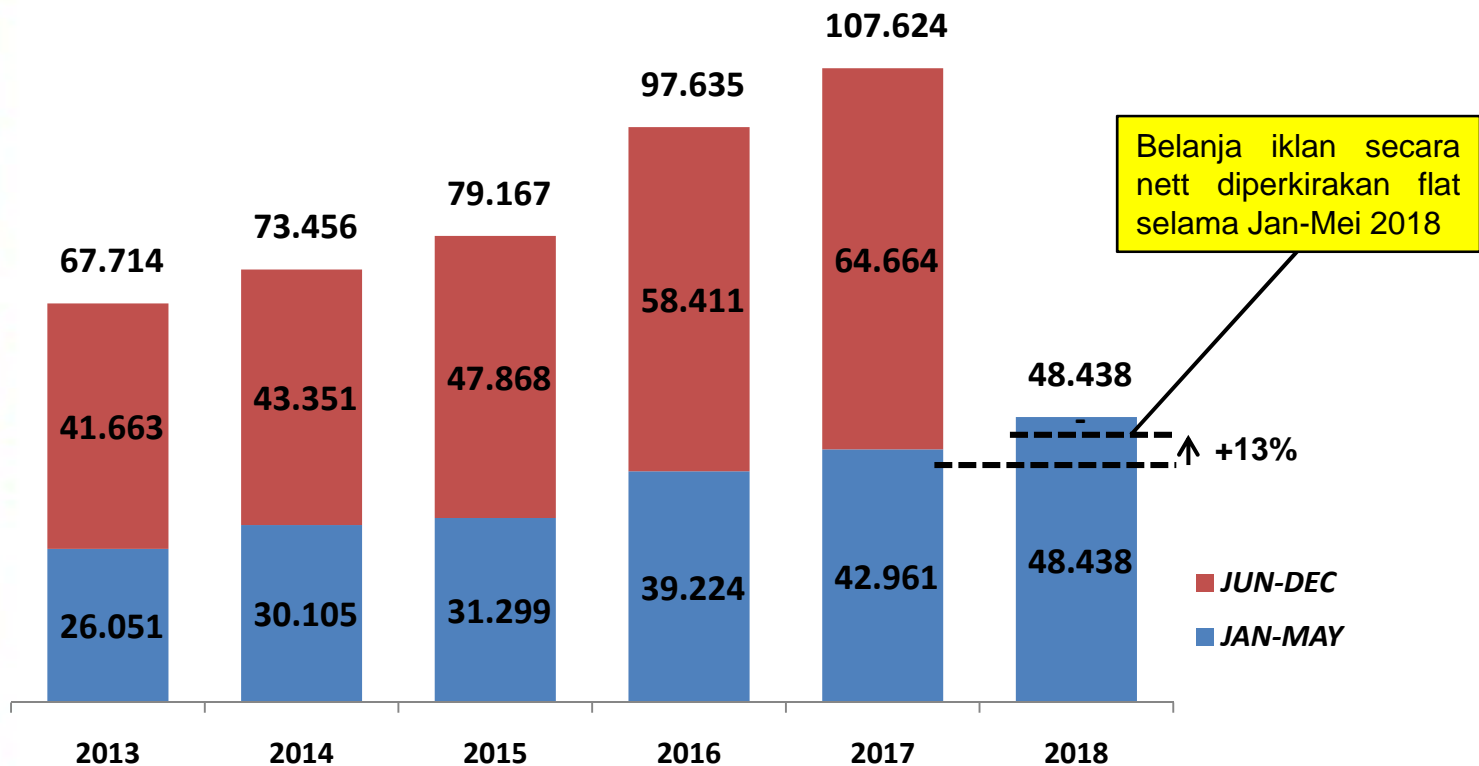

*based on 11 TV Station : MNC(3), SCM (2), VIVA(2), TRANSCORP(2), METRO (1), TVRI (1)

Sumber : Nielsen, 2018



AGENDA 2
TINJAUAN
PERFORMA PERUSAHAAN
(PROGRAM)



TINJAUAN PERFORMA PERUSAHAAN

PROGRAM : AUDIENCE SHARE PERFORMANCE

ALL 5+, 11 CITIES, 16 TV STATIONS
 01 JAN – 24 MEI 2018
 ALL TIME (02.00-25.59)

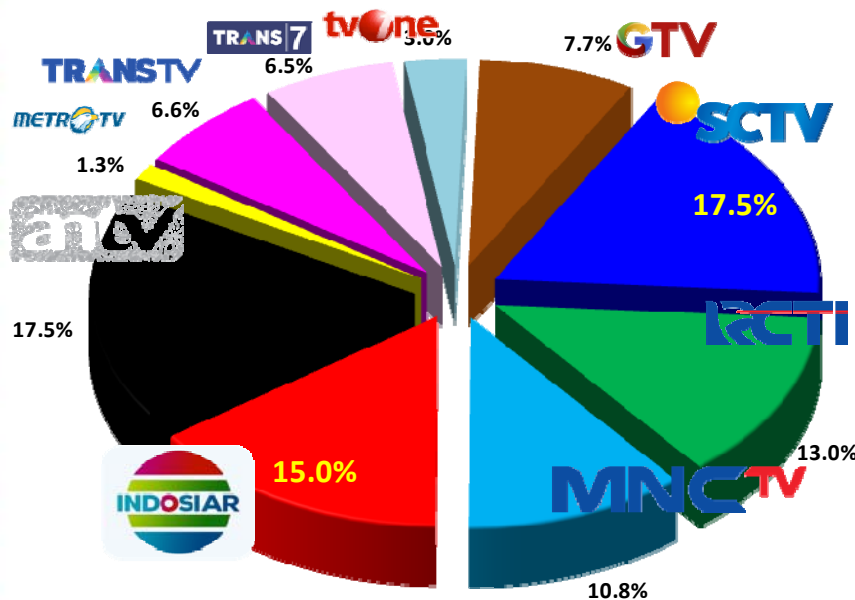

TV Station	Average Share		
	2017	2018	+/-
SCTV	15.7	17.5	+1.8
ANTV	16.8	17.5	+0.7
IVM	11.9	15.0	+3.1
RCTI	17.6	13.0	-4.6
MNCTV	10.5	10.8	+0.3
GTV	5.8	7.7	+1.9
TRANS	6.6	6.6	0.0
TRANS7	7.7	6.5	-1.2
TVONE	4.0	3.0	-1.0
METRO	2.0	1.3	-0.7

TINJAUAN PERFORMA PERUSAHAAN

PROGRAM : AUDIENCE SHARE PERFORMANCE BY STATION

ALL 5+, 11 CITIES, 16 TV STATIONS
 01 JAN – 24 MEI 2018
 ALL TIME (02.00-25.59)

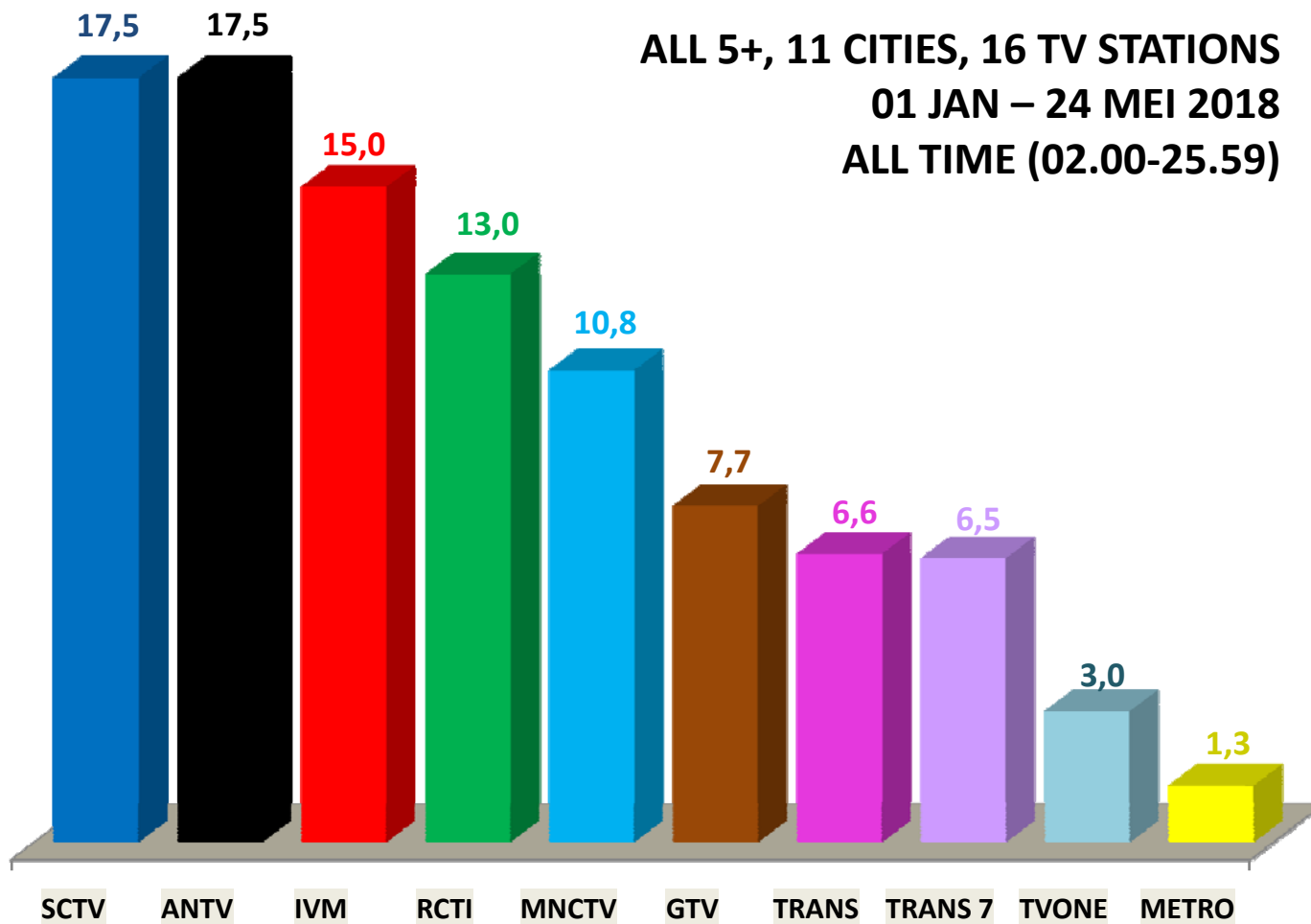

TINJAUAN PERFORMA PERUSAHAAN

PROGRAM : AUDIENCE SHARE PERFORMANCE BY GROUP MEDIA

ALL 5+, 11 CITIES, 16 TV STATIONS
 01 JAN – 24 MEI 2018
 ALL TIME (02.00-25.59)

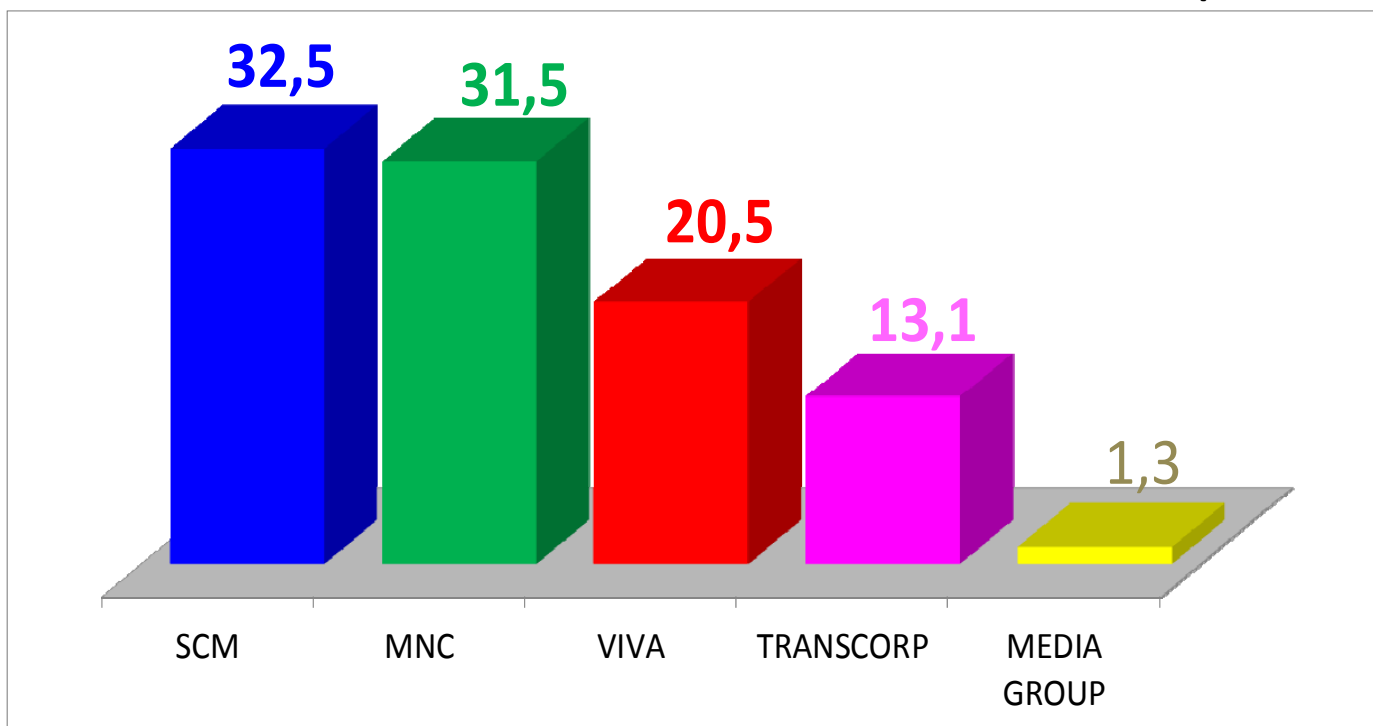

* Jumlah Stasiun Televisi: SCM (2), MNC(3), VIVA (2), TRANSCORP (2), MEDIA GROUP (1)

TINJAUAN PERFORMA PERUSAHAAN

PROGRAM : PRIME TIME (18.00 - 22.29)

TV Stations	Average Share		
	2017	2018	Selisih
SCTV	18.0	20.1	2.1
ANTV	11.9	16.7	4.8
RCTI	24.2	15.3	-8.9
IVM	12.5	14.8	2.3
MNCTV	8.8	10.7	1.9
GTV	5.7	7.1	1.4
TRANS7	6.1	5.6	-0.5
TRANS	5.3	4.8	-0.5
TVONE	4.1	2.7	-1.4
METRO	2.0	1.2	-0.8
TVRI1	1.0	0.8	-0.2

ALL 5+, 11 CITIES, 16 TV STATIONS
 01 JAN – 24 MEI 2018
 ALL TIME (02.00-25.59), EXC. FILLER

TINJAUAN PERFORMA PERUSAHAAN

PROGRAM : NON PRIME TIME (02.00 -17.59 & 22.30 - 25.59)

TV Stations	Average Share		
	2017	2018	Selisih
ANTV	19.4	17.9	-1.5
SCTV	14.5	16.2	1.7
IVM	11.7	15.1	3.4
RCTI	14.1	11.9	-2.2
MNCTV	11.5	10.9	-0.6
GTV	5.8	8.0	2.2
TRANS	7.3	7.5	0.2
TRANS7	8.5	7.0	-1.5
TVONE	3.9	3.2	-0.7
METRO	2.0	1.4	-0.6
TVRI1	1.2	0.9	-0.3

ALL 5+, 11 CITIES, 16 TV STATIONS
01 JAN – 24 MEI 2018
ALL TIME (02.00-25.59), EXC. FILLER

TINJAUAN PERFORMA PERUSAHAAN

PROGRAM : TOP 10 (PROGRAM SERIES)

ALL 5+, 11 CITIES, 16 TV STATIONS
01 JAN – 24 MEI 2018
ALL TIME (02.00-25.59), EXC. FILLER

RANK	PROGRAMS	CHANNEL	TYPE	TVR	SHARE
1	ANAK LANGIT	SCTV	Series:Drama	4.5	17.4
2	ORANG KETIGA	SCTV	Series:Drama	4.1	21.1
3	CHANDRA NANDINI	ANTV	Series:Drama	3.9	16.0
4	SIAPA TAKUT JATUH CINTA	SCTV	Series:Drama	3.9	17.1
5	KARMA THE SERIES	ANTV	Series:Drama	3.9	17.1
6	ROY KIYOSHI ANAK INDIGO	ANTV	Series:Drama	3.8	25.3
7	DUNIA TERBALIK	RCTI	Series:Drama	3.5	14.6
8	CINTA YANG HILANG	RCTI	Series:Drama	3.2	14.5
9	JODOH	ANTV	Series:Drama	3.1	13.1
10	AMANAHA WALI 2	RCTI	Series:Drama	3.0	19.6

TINJAUAN PERFORMA PERUSAHAAN

PROGRAM : TOP 20 (ALL PROGRAM)

ALL 5+, 11 CITIES, 16 TV STATIONS

01 JAN – 24 MEI 2018

ALL TIME (02.00-25.59), EXC. FILLER

No	Programs	Channel	Type	TVR	SHR
1	THE FINAL PP:PERSIJA VS BALI(L)	IVM	Sport:Match	9.3	35.2
2	PIALA P:PERSIB VS PSM(L)	IVM	Sport:Match	6.1	22.1
3	SM:INDONESIA VS ICELAND(L)	RCTI	Sport:Match	5.6	21.4
4	PIALA P:PSMS VS PERSIB(L)	IVM	Sport:Match	5.5	20.2
5	PIALA P:SRIWIJAYA VS BALI UT(L)	IVM	Sport:Match	5.3	20.6
6	PIALA P:PSMS VS PERSIJA(L)	IVM	Sport:Match	5.3	20.9
7	GL1BB:PERSIB VS MITRA K(L)	IVM	Sport:Match	5.1	21.7
8	GL1BB:PERSIB VS PERSIPURA(L)	IVM	Sport:Match	5.1	22.9
9	GL1BB:BHAYANGKARA VS PERSIJA(L)	IVM	Sport:Match	4.8	20.7
10	PIALA P:BALI UTD VS SRIWIJAY(L)	IVM	Sport:Match	4.8	17.8
11	GL1BB:PERSIB VS BORNEO(L)	IVM	Sport:Match	4.8	21.6
12	88 ANNIV:INDONESIA VS BAHRAI(L)	RCTI	Sport:Match	4.8	19.3
13	GL1BB:PERSIJA VS AREMA(L)	IVM	Sport:Match	4.7	22.3
14	PIALA P:BALI UTD VS PERSIJA(L)	IVM	Sport:Match	4.7	16.8
15	GL1BB:AREMA VS PERSIB(L)	IVM	Sport:Match	4.7	20.8
16	GL1BB:PERSIB VS PSM(L)	IVM	Sport:Match	4.6	18.6
17	AFC CUP:PERSIJA VS SONG LAM(L)	RCTI	Sport:Match	4.5	18.1
18	GL1BB:PERSELA VS PERSIJA(L)	IVM	Sport:Match	4.5	19.1
19	AFC CUP:TAMPINES VS PERSIJA(L)	RCTI	Sport:Match	4.5	18.2
20	ANAK LANGIT	SCTV	Series:Drama	4.5	17.4



AGENDA 2
TINJAUAN
PERFORMA PERUSAHAAN
(PENGHARGAAN DAN KEGIATAN SOSIAL)



TINJAUAN PERFORMA PERUSAHAAN PENGHARGAAN

PENGHARGAAN YANG DITERIMA DARI BERBAGAI PIHAK DI TAHUN 2018

1. **GOLD CHAMPION**, kategori *Free To Air TV* (INDOSIAR), Indonesia WOW Brand 2018, 8 Maret 2018.
2. **GOLD CHAMPION**, kategori *Free To Air TV* (SCTV), Indonesia WOW Brand 2018, 8 Maret 2018.
3. **PROGRAM PENCARIAN BAKAT DENGAN PESERTA DARI PROPINSI TERBANYAK** (INDOSIAR) dari Museum Rekor Indonesia (MURI), 11 Januari 2018.

TINJAUAN PERFORMA PERUSAHAAN

KEGIATAN SOSIAL JANUARI S/D MEI 2018

KEGIATAN SOSIAL DILAKSANAKAN MELALUI YAYASAN PUNDI AMAL PEDULI KASIH (YPP)

BIDANG	JUMLAH KEGIATAN	BENTUK	LOKASI
Kesehatan	27 kali	Pengobatan umum, khitanan, periksa laboratorium, operasi katarak, pembagian kacamata, pengobatan gigi, dan donor darah	Lampung, Jakarta, Banten, Jabar, Jateng, Jatim, Bali, NTB, NTT, Kalbar, Maluku, Maluku Utara, Papua.
Pendidikan	20 kali	Pemberian bantuan alat sekolah, laptop, seragam, bea siswa, bantuan buku pelajaran, penyuluhan media literasi.	Sumsel, Banten, Jabar, Jateng, Yogyakarta, NTB, Maluku.
Lingkungan	10 kali	Pembangunan MCK, renovasi rumah ibadah, pembagian sembako, dan buka puasa bersama.	Sumut, Jakarta, Jabar, Jateng, Bali, NTB, NTT, Kalbar, Maluku, Papua.
Bencana	1 kali	Bantuan Atap Seng	Gunung Sitoli Sumut.



AGENDA 2
TINJAUAN
PERFORMA PERUSAHAAN
(KEUANGAN)



TINJAUAN PERFORMA PERUSAHAAN KEUANGAN

LAPORAN LABA RUGI DAN PENGHASILAN KOMPREHENSIF LAIN KONSOLIDASIAN INTERIM SCMA UNTUK PERIODE TIGA BULAN YANG BERAKHIR PADA TANGGAL 31 MARET 2018
(DALAM JUTAAN RUPIAH, KECUALI LABA PER SAHAM)

KETERANGAN	3M 2018	3M 2017	% PERUBAHAN
PENDAPATAN NETO	1.156.581	1.005.429	15,0%
LABA KOTOR	672.957	597.670	12,6%
% PENDAPATAN NETO	58,2%	59,4%	
BEBAN USAHA & LAIN-LAIN	200.559	194.896	2,9%
% PENDAPATAN NETO	17,3%	19,4%	
LABA USAHA	472.398	402.774	17,3%
% PENDAPATAN NETO	40,8%	40,1%	
LABA SEBELUM PAJAK	478.864	399.547	19,9%
% PENDAPATAN NETO	41,4%	39,7%	
LABA PERIODE BERJALAN	359.767	302.970	18,7%
% PENDAPATAN NETO	31,1%	30,1%	
TOTAL PENGHASILAN KOMPREHENSIF PERIODE BERJALAN YANG DAPAT DIATRIBUSIKAN KEPADA PEMILIK ENTITAS INDUK	359.093	301.104	19,3%
% PENDAPATAN NETO	31,0%	29,9%	
LABA PER SAHAM	24,57	20,59	19,3%

TINJAUAN PERFORMA PERUSAHAAN KEUANGAN

LAPORAN POSISI KEUANGAN KONSOLIDASIAN INTERIM SCMA TANGGAL 31 MARET 2018
(DALAM JUTAAN RUPIAH)

KETERANGAN	31 MARET 2018	31 MARET 2017
ASET		
TOTAL ASET LANCAR	3.136.097	2.708.606
TOTAL ASET TIDAK LANCAR	2.669.217	2.677.201
TOTAL ASET	5.805.314	5.385.807
LIABILITAS		
TOTAL LIABILITAS JANGKA PENDEK	810.736	743.336
TOTAL LIABILITAS JANGKA PANJANG	232.941	237.078
TOTAL LIABILITAS	1.043.677	980.414
EKUITAS		
TOTAL EKUITAS YANG DIATRIBUSIKAN KEPADA PEMILIK ENTITAS INDUK	4.260.233	3.901.139
KEPENTINGAN NON PENGENDALI	501.404	504.254
TOTAL EKUITAS	4.761.637	4.405.393
TOTAL LIABILITAS & EKUITAS	5.805.314	5.385.807

TINJAUAN PERFORMA PERUSAHAAN

KEUANGAN

LAPORAN ARUS KAS KONSOLIDASIAN INTERIM SCMA UNTUK PERIODE TIGA BULAN YANG BERAKHIR PADA TANGGAL 31 MARET 2018 (DALAM JUTAAN RUPIAH)

KETERANGAN	3M2018	3M2017	% PERUBAHAN
KAS NETO YANG DIPEROLEH DARI AKTIVITAS OPERASI	240.644	289.945	-17,0%
KAS NETO YANG DIGUNAKAN UNTUK AKTIVITAS INVESTASI	(24.526)	(405.407)	94,0%
ARUS KAS BEBAS	216.118	(115.462)	287,2%
KAS NETO YANG DIGUNAKAN UNTUK AKTIVITAS PENDANAAN	(50.924)	(54.683)	6,9%
KENAIKAN (PENURUNAN) NETO KAS DAN SETARA KAS	165.194	(170.145)	197,1%
KAS DAN SETARA KAS AWAL PERIODE	233.517	454.732	-48,6%
SALDO KAS AWAL ENTITAS ANAK YANG DIAKUISISI	-	55.195	-100%
EFEK PERUBAHAN KURS MATA UANG ASING TERHADAP KAS DAN SETARA KAS	(1.091)	(626)	-74,3%
KAS DAN SETARA KAS AKHIR PERIODE	397.619	339.156	17,2%

AGENDA 3
JADWAL PEMBAYARAN
DIVIDEN FINAL
TAHUN BUKU 2017

JADWAL PEMBAYARAN DIVIDEN FINAL TAHUN BUKU 2017

RP 35/SAHAM

TANGGAL	KEGIATAN
27 JUNI 2018	PENGUMUMAN DI LANTAI BURSA & KORAN SERTA LAPORAN KEPADA REGULATOR
2 JULI 2018	CUM DIVIDEN DI PASAR REGULER DAN NEGOSIASI
3 JULI 2018	EX DIVIDEN DI PASAR REGULER DAN NEGOSIASI
5 JULI 2018	CUM DIVIDEN DI PASAR TUNAI (<i>RECORDING DATE</i>)
6 JULI 2018	EX DIVIDEN DI PASAR TUNAI
25 JULI 2018	PEMBAYARAN DIVIDEN



**SEKIAN
TERIMAKASIH**



SESI TANYA JAWAB (Q & A SESSION)



PAPARAN PUBLIK
PUBLIC EXPOSE

PT SURYA CITRA MEDIA Tbk

JAKARTA, 25 JUNI 2018